



Locais embarque **Zona NORTE**

- Albergaria-a-Velha** Junto às Bombas de Combustível Total
- Amarante*** Estação Rodoviária do Queimado
- Antuã** Área de Serviço Antuã na A1
- Aveiro** Área de Serviço Aveiro/Estádio sentido Aveiro/Viseu
- Barcelos *** Largo da Feira "junto aos CTT"
- Braga** Largo Senhora -A- Branca
- Bragança *** Junto ao Hotel S. Lázaro
- Celorico da Beira** Estação de Serviço "Bombas da Galp" A25
- Chaves *** Em frente ao Hospital
- Coimbra** Junto a Central de Camionagem
- Ermesinde** Frente à Estação da CP
- Fafe *** Junto à Central de Camionagem
- Felgueiras *** Junto às Piscinas
- Gondomar** Junto ao Pavilhão Multiusos 1
- Guarda** Junto à Estação dos Comboios "Gare"
- Guimarães** Junto à paragem do Hospital
- Macedo de Cavaleiros *** Junto à paragem da Rodonorte
- Maia** Av. Visconde Barreiros, Junto à Churrasqueira Portuguesa
- Matosinhos** Junto à Igreja Matriz de Matosinhos
- Mirandela *** Junto ao Hospital, junto ao restaurante "O Grês"
- Oliveira de Azeméis** Junto à Escola de Música, Rua Professor Arnaldo Costeira
- Paredes *** Rotunda Saída da Auto- Estrada "Casa do Benfica"
- Pedresina** Área de Serviço
- Penafiel *** Paragem junto ao Quiosque da Mobilidade
- Porto I** Dragão – Alameda "junto ao CC Avenida"
- Porto II** Campo 24 de Agosto "a seguir porta entrada HT Vila Galé"
- Póvoa de Varzim** Junto a Central de Camionagem
- Riba de Ave** VIM – Sede VALE DO AVE Transportes
- Rio Tinto I** Hipermercado Continente / Modelo
- Rio Tinto II** Frente à escola EB 2/3 nº 2 Rio Tinto "estação de metro da campainha"
- Santa Maria da Feira** Junto ao Hotel Nova Cruz
- Trofa/Santo Tirso** Rotunda Saída da Autoestrada
- Viana do Castelo *** Central de Camionagem "Cais 9/10/11"
- Vila do Conde** Junto ao Estádio do Rio Ave
- Vila Nova de Famalicão** Largo da Feira, em frente à Bomba da Galp
- Vila Nova de Gaia** Avenida da República "junto ao El Corte Inglés"
- Vila Real *** Junto da nova Central de Camionagem
- Viseu** Palácio do Gelo



SEGUNDA FEIRA

Horário de partida dos
locais de embarque
17h00 >< 22h00

(reconfirme o seu horário na documentação)

**Consulte o QRCode
para mais informações**

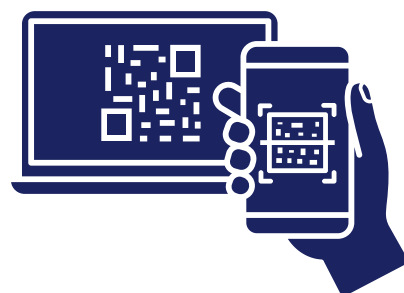



V.A. TOUR OPERADOR

Para onde quer que vá

Locais embarque **Zona CENTRO-SUL**

Alcobaça * Parque Bus "Frente ao mercado"

Caldas da Rainha * Junto à Estatua da Rainha

Fátima * Parque do Centro Paulo VI

Leiria Junto às Piscinas Municipais

Marinha Grande * Estacionamento das Finanças



SEGUNDA FEIRA

Horário de partida dos
locais de embarque
17h00 >< 22h00

(reconfirme o seu horário na documentação)

Para onde quer que vá

Nós também vamos...

**Consulte o QRCode
para mais informações**

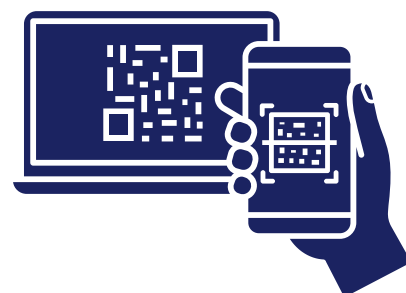

www.vatouoperador.com